Kanton Thurgau

Politische Gemeinde Weinfelden

Zonenplan

Auflage

1 : 5'000

Öffentliche Auflage

vom 01.09.2017 bis 21.09.2017

Von dem Gemeindeparlament erlassen

am: _____

Der Gemeindepräsident: Der Gemeindeschreiber:

Max Vögeli Reto Marty

Vom Departement für Bau und Umwelt genehmigt mit:

Entscheid Nr.: _____ vom _____

Vom Gemeinderat in Kraft gesetzt

am: _____

Legende

Bauzonen

- Wohnzone W2a
- Wohnzone W2b
- Wohnzone W3
- Wohnzone W4
- Wohnzone W5
- Dorfzone D2
- Dorfzone D3
- Wohn- und Arbeitszone WA3
- Wohn- und Arbeitszone WA4
- Wohn- und Arbeitszone WA5
- Wohn- und Arbeitszone Zentrum WAZ4
- Wohn- und Arbeitszone Zentrum WAZ5
- Arbeitszone Gewerbe AG
- Arbeitszone Gewerbe Dienstleistung AGD
- Arbeitszone Industrie AI
- Zone für öffentliche Bauten und Anlagen OeBA
- Freihaltezone Fh
- Freizeitzone Fz

Landwirtschaftszonen

- Landwirtschaftszone Lw
- Landwirtschaftszone für besondere Nutzung Tierhaltung LwbNT

Schutzzonen

- Landschaftsschutzzone Ls
- Naturschutzzone Ns
- Naturschutzzone im Wald NsW

Überlagernde Zonen

- Zone für archäologische Funde AF
- Zone mit Gestaltungsplanpflicht Gp
- Gefahrenzone Gf (Gefahr gering, mittel, erheblich)
- Gefahrenzone Gf (Restgefährdung)
- Höhenbeschränkung Hb

Weitere Zonen

- Abbauzone Ab

Informationsinhalt

- Wald
- Gewässer
- eingedolte Fliessgewässer
- Abgrenzung Wald - Bauzone AWB
- kant. Nutzungszone
- Strassen ausserhalb Bauzone, Bahnareal StraB
- Strassen innerhalb Bauzone StrB

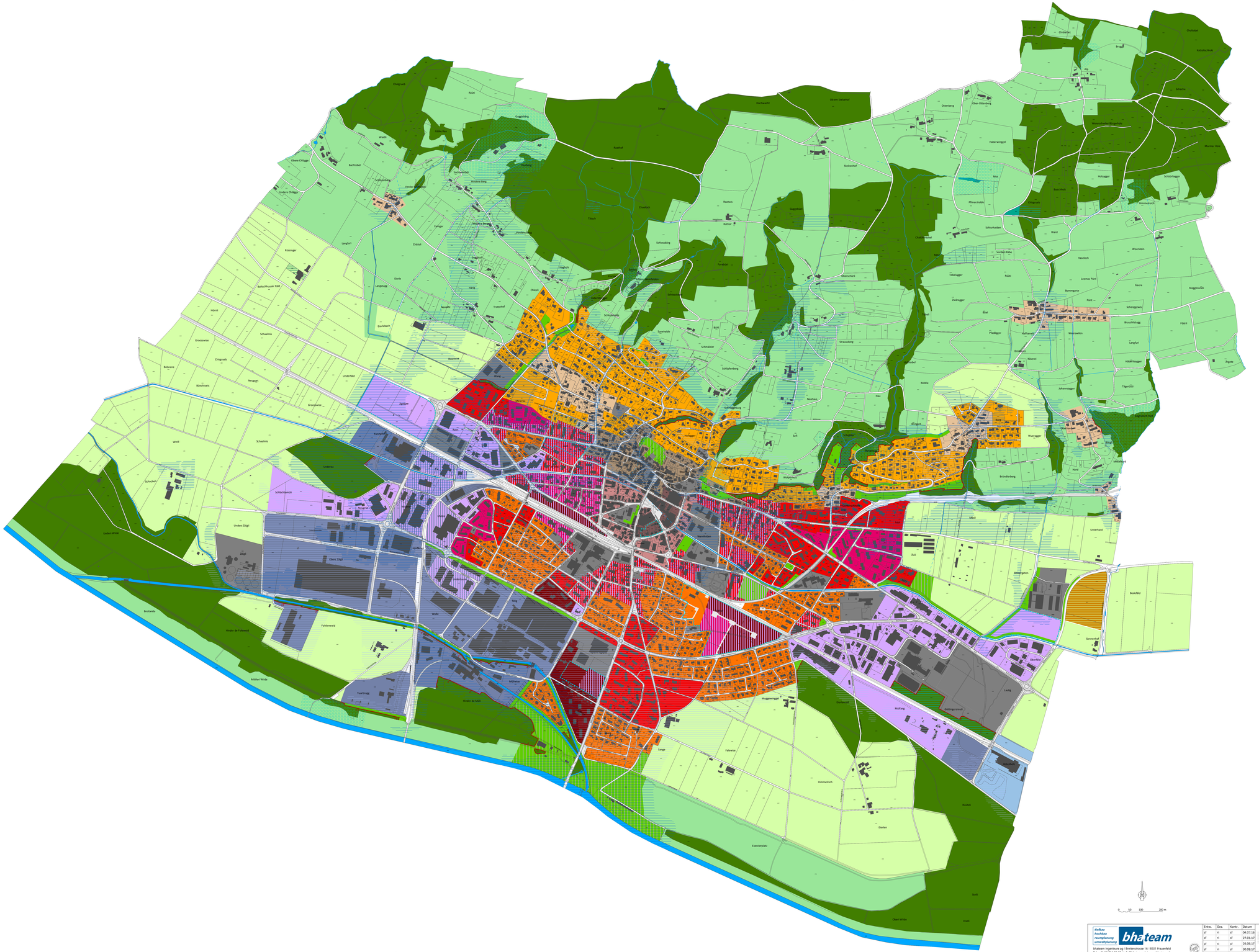

	Entw.	Gez.	Kontr.	Datum
	tf	ri	sf	04.07.16
	tf	ri	sf	27.01.17
	tf	ri	sf	26.06.17
	tf	ri	sf	30.08.17
	tf	ri	sf	28.11.17

5434/03

Format: 90/147 1.33 m²

bhateam ingenieure ag | Bretenstrasse 16 | 8501 Frauenfeld
Tel. +41 52 724 03 00 | info@bhateam.ch | www.bhateam.ch